

INSTITUTO TECNOLÓGICO SUPERIOR DE PUERTO VALLARTA

**RETÍCULA DE LA CARRERA DE LICENCIATURA EN INFORMÁTICA
CLAVE PLAN DE ESTUDIO LINF-2004-303**

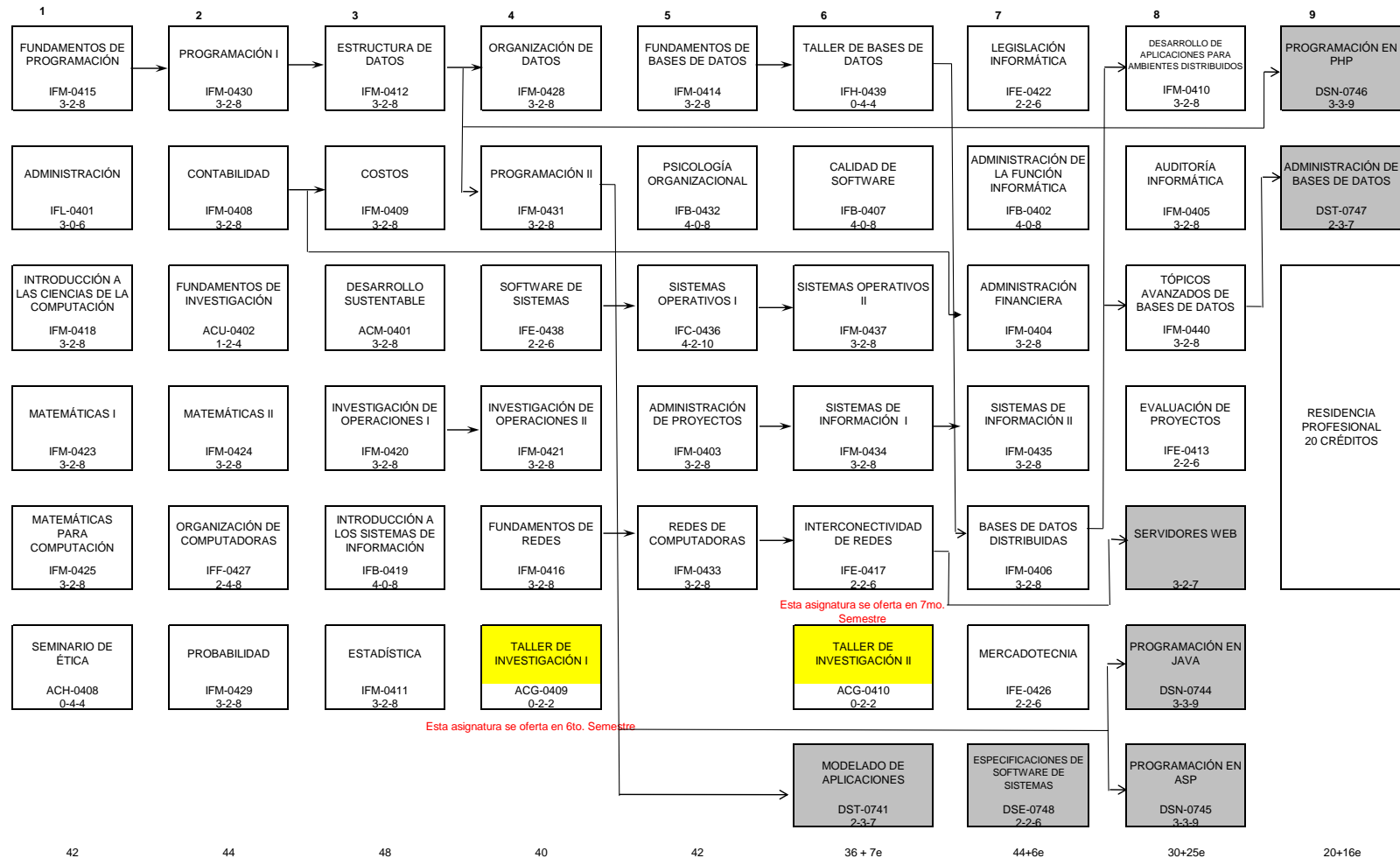

42
 RETÍCULA BÁSICA
 MÓDULO ESPECIALIDAD
 TOTAL =

44
 346
 54
 400

48

40

42

36 + 7e

44+6e

30+25e

20+16e

MÓDULO DE ESPECIALIDAD: DESARROLLO DE SOFTWARE

OBSERVACIONES:

- a) LAS ASIGNATURAS DE ENTRADA (1) DEBERAN OFRECERSE COMO PAQUETE UNICO PARA EL PRIMER SEMESTRE
- b) LAS ASIGNATURAS NO ACREDITADAS DEBERAN CURSARSE EN EL PERIODO ESCOLAR INMEDIATO.
- c) LAS ASIGNATURAS DE INGLES DEBEN DE TOMARSE OBLIGATORIAS A PARTIR DEL SEGUNDO SEMESTRE