

**INSTITUTO TECNOLÓGICO SUPERIOR  
 DE PUERTO VALLARTA**

**RETICULA DE LA CARRERA DE LICENCIATURA EN ADMINISTRACIÓN  
 CLAVE PLAN DE ESTUDIOS LADM-2004-300**

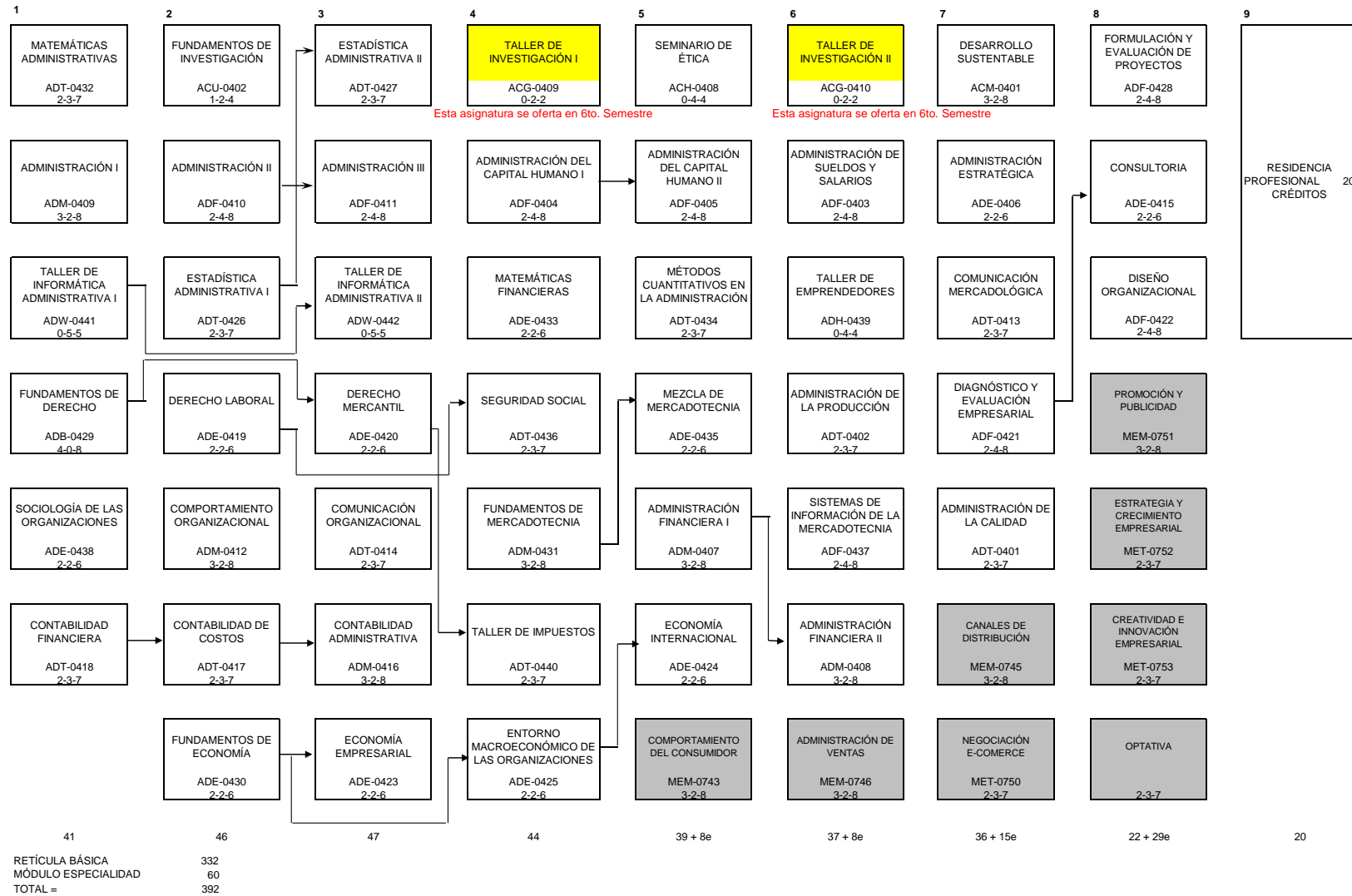

MÓDULO DE ESPECIALIDAD: MERCADOTECNIA. INTELIGENCIA COMERCIAL

**OBSERVACIONES:**

- a) LAS ASIGNATURAS DE ENTRADA (1) DEBERAN OFRECERSE COMO PAQUETE UNICO PARA EL PRIMER SEMESTRE
- b) LAS ASIGNATURAS NO ACREDITADAS DEBERAN CURSARSE EN EL PERIODO ESCOLAR INMEDIATO.
- c) LAS ASIGNATURAS DE INGLES SE DEBEN TOMAR OBLIGATORIAS A PARTIR DEL SEGUNDO SEMESTRE