	PROCEDIMIENTO	CAPA	
	CÓDIGO	VERSIÓN	ÚLTIMA REVISIÓN
	AAP-P01-PRO-11	4	10/08/2015

Macroproceso: Administración del Aprendizaje	Proceso: Atención al Alumno
Departamento responsable: CAPA	Áreas involucradas: Subdirección Servicios Escolares
Elaboró: Psic. Ana Elisa Rodríguez Peña Nombre y firma	Fecha de Elaboración: 06/11/2008
Revisión No.: 4	Fecha de Emisión: 10/08/2015

Índice

Página

1. Propósito:	3
2. Alcance:	3
3. Políticas:	3
4. Frecuencia:	3
5. Términos:	3
6. Actividades:	4
7. Registro y Control	5
8. Referencias:	5
9. Anexos:	8

	PROCEDIMIENTO	CAPA	
	CÓDIGO	VERSIÓN	ÚLTIMA REVISIÓN
	AAP-P01-PRO-11	4	10/08/2015

1. PROPOSITO:

Brindar atención psicológica, asesorías, habilidades y destrezas que coadyuven en el desarrollo integral de los alumnos del ITS de Puerto Vallarta.

2. ALCANCE:

Aplica para todos los alumnos del ITS de Puerto Vallarta.

3. POLÍTICAS:

1. Al inicio de cada semestre se deben publicar los servicios que ofrece el Departamento de CAPA.
2. Todo aspirante al ITS de Puerto debe llenar el Test de Preferencia Vocacional.
3. El Taller proyecto de Vida se imparte en el primer mes iniciado el semestre.
4. El curso de Orientación Vocacional se impartirá a alumnos seleccionados de Nuevo Ingreso.
5. Los expedientes a integrar son de alumnos en intervención psicológica.

4. FRECUENCIA:

La frecuencia de este procedimiento es semestral.

5. TÉRMINOS:

ALUMNO EN CASO ESPECIAL. Alumno que requieran apoyo psiquiátrico.

CAPA. Centro de Atención Psicológica y Asesoría del ITS de Puerto. Vallarta.

CURSO DE ORIENTACIÓN VOCACIONAL. Curso orientado a estudiantes de Nuevo Ingreso, con la finalidad de conocer la Misión, Perfil de Ingreso, Retícula y Perfil de Egreso de la carrera que ha seleccionado, así como el diagnostico del Test de Preferencia Vocacional.

TEST DE PREFERENCIA VOCACIONAL. Test en formato digital diseñado para medir los 10 factores de personalidad que impactan en la preferencia vocacional de cada persona, con los resultados de este test, la persona puede saber en que carrera o tipo de carrera tendría mayores aptitudes de acuerdo a sus

	PROCEDIMIENTO	CAPA	
	CÓDIGO	VERSIÓN	ÚLTIMA REVISIÓN
	AAP-P01-PRO-11	4	10/08/2015

preferencias, aunque si el alumno eligiera otra, tendría que desarrollar otras cualidades que el mismo test señalaría.

TALLER PROYECTO DE VIDA. Taller orientado a alumnos de Nuevo Ingreso que ayuda a experimentar la importancia del sentido que tiene la elaboración de un proyecto de vida integral, responsable y comprometida, repasando los Valores y Actitudes que el ITS de Puerto Vallarta se compromete a desarrollar en sus alumnos.

VALORAR SOLICITUD. Análisis de los elementos del estado psicológico del alumno.

6. ACTIVIDADES:

No.	Responsable de la actividad	Descripción de la actividad
1	Subdirección de Servicios Escolares	ESTABLECER CONTACTO. Establecer contacto con la Educación media Superior para detectar necesidades de orientación vocacional que existan en su Institución.
2	Subdirección de Servicios Escolares	¿EXISTEN NECESIDADES? NO. Conecta con actividad No. 6
3	Subdirección de Servicios Escolares	ESTABLECER FECHAS. Programar fechas para impartir el curso de Orientación Vocacional a Educación Media Superior.
4	CAPA	IMPARTIR CURSO. Impartir curso a Educación Media Superior y mide la eficacia del curso, emite reporte de resultados del curso a la Subdirección de Servicios Escolares.
5	Subdirección de Servicios Escolares	REVISAR INFORME. Revisar informe y da el visto bueno para enviar información a Educación Media Superior de alumnos atendidos por Institución.
6	CAPA	PROGRAMAR TEST DE PREFERENCIA VOCACIONAL. Programar fechas y método para la aplicación del test de Preferencia y curso de Orientación Vocacional a aspirantes de Nuevo Ingreso y queda en espera de inicio de entrega de fichas de aspirantes.
7	Aspirante	LLENAR TEST DE PREFERENCIA VOCAIONAL. Llena test de preferencia vocacional e imprime dos tantos dejando copia en el Departamento de Control para su expediente.
8	CAPA	IMPARTIR CURSO DE ORIENTACIÓN VOCACIONAL. Imparte curso a los aspirantes a ingresar al ITS de Puerto Vallarta y evalúa la eficacia del curso.
9	CAPA	PROGRAMAR E IMPARTIR TALLER PROYECTO DE VIDA. Programa fechas y material e impartir el taller Proyecto de Vida a los alumnos de

	PROCEDIMIENTO	CAPA	
	CÓDIGO	VERSIÓN	ÚLTIMA REVISIÓN
	AAP-P01-PRO-11	4	10/08/2015

		Nuevo Ingreso en el ITS de Puerto Vallarta y evalúa la eficacia del taller.
10	Alumno	<u>SOLICITAR ASESORIA.</u> Solicita asesoría al CAPA.
11	CAPA	<u>REGISTRAR ALUMNO.</u> Registrar al alumno en bitácora Atención Psicológica AAP-P01-PRO-11/F01.
12	CAPA	<u>VALORAR SOLITUD DEL ALUMNO.</u> Valora y determina que tipo de asesoría solicita.
13	CAPA	<u>¿NECESITA PSICOTERAPIA?</u> NO. Pasa a la actividad no.17
14	CAPA	<u>AGENDAR CITAS.</u> Agenda citas con el alumno para continuar con la intervención psicológica.
15	Alumno	<u>ASISTIR A PSICOLOGÍA.</u> Asiste a psicoterapias a la calendarización realizada.
16	CAPA	<u>¿FINZALIZA PSICOTERAPIA?</u> NO. conecta con actividad no. 14
17	CAPA	<u>EMITIR REPORTE.</u> Emite reporte a la Subdirección de Servicios Escolares de alumno en caso especial para el seguimiento adecuado del mismo.
18	CAPA	<u>INTEGRAR EXPEDIENTE.</u> Integra expediente de alumnos.
19	CAPA	<u>EMITIR REPORTE DEL SEMESTRE.</u> Emite reporte de actividades realizadas durante el semestre y entrega a la Subdirección de Servicios Escolares.
20	Subdirección de Servicios Escolares	<u>¿RESULTADOS DEL SEMESTRE SON FAVORABLES?</u> NO. Pasa a la actividad No. 22.
21	CAPA	<u>REGISTRAR RESULTADOS.</u> Se registran los resultados y finaliza procedimiento.
22	Subdirección de Servicios Escolares	<u>ELABORAR PLAN DE MEJORA.</u> Elabora plan de mejora en coordinación con el responsable de CAPA y lo aplica en el semestre inmediato.

7. REGISTRO Y CONTROL

Formularios:
Bitácora Atención Psicológica AAP-P01-PRO-11/F01

8. REFERENCIAS

N/A

9. ANEXOS:

	PROCEDIMIENTO	CAPA	
	CÓDIGO	VERSIÓN	ÚLTIMA REVISIÓN
	AAP-P01-PRO-11	4	10/08/2015

N/A

Diagrama de flujo:

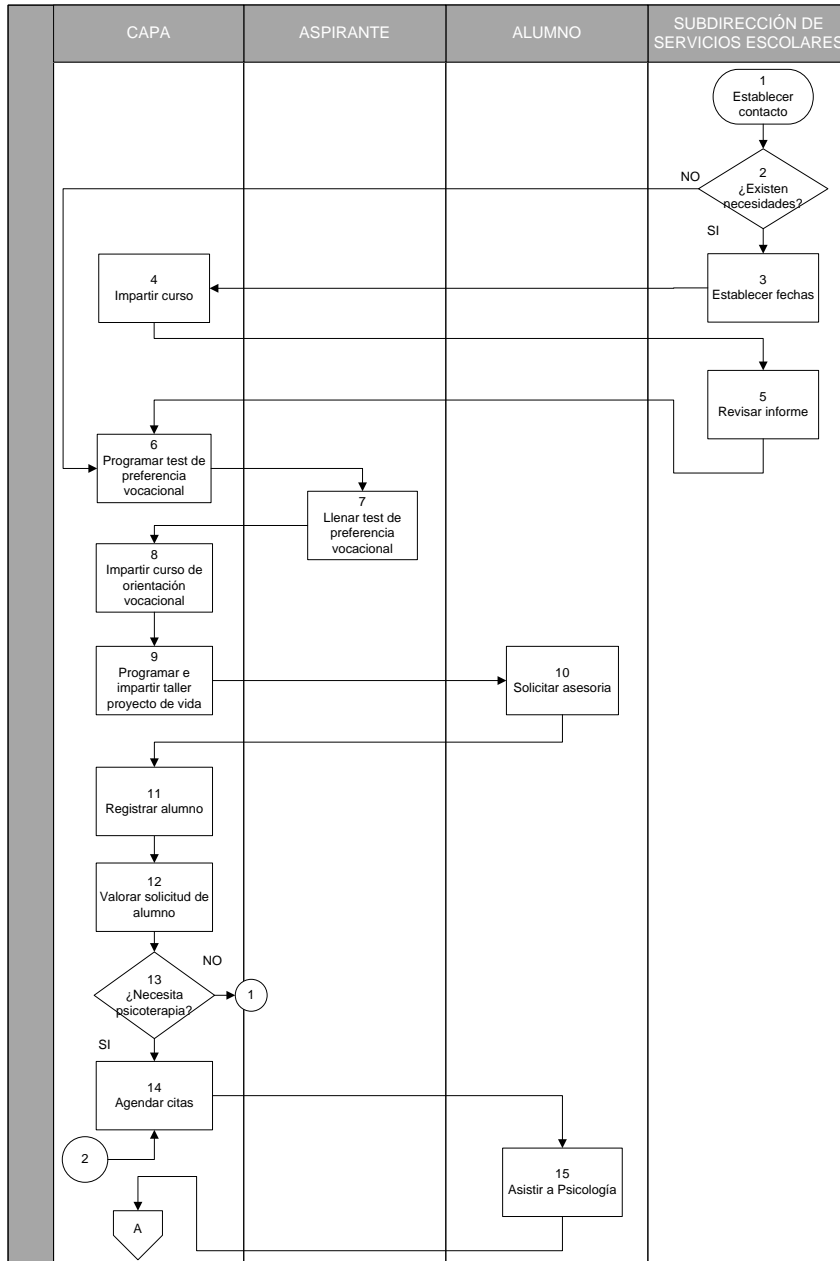

PROCEDIMIENTO	CAPA		
CÓDIGO	VERSIÓN	ÚLTIMA REVISIÓN	
AAP-P01-PRO-11	4	10/08/2015	

